

# Anlagespiegel

Anschaffungs- / Herstellungskosten					
	Stand 01.01.2015	Zugänge	Abgänge	Umbuchungen	Stand 31.12.2015
	€	€	€	€	€
<b>Finanzanlagen</b>					
Anteile an verbundenen Unternehmen	22.813.814,34	0,00	0,00	0,00	22.813.814,34
	<b>22.813.814,34</b>	<b>0,00</b>	<b>0,00</b>	<b>0,00</b>	<b>22.813.814,34</b>

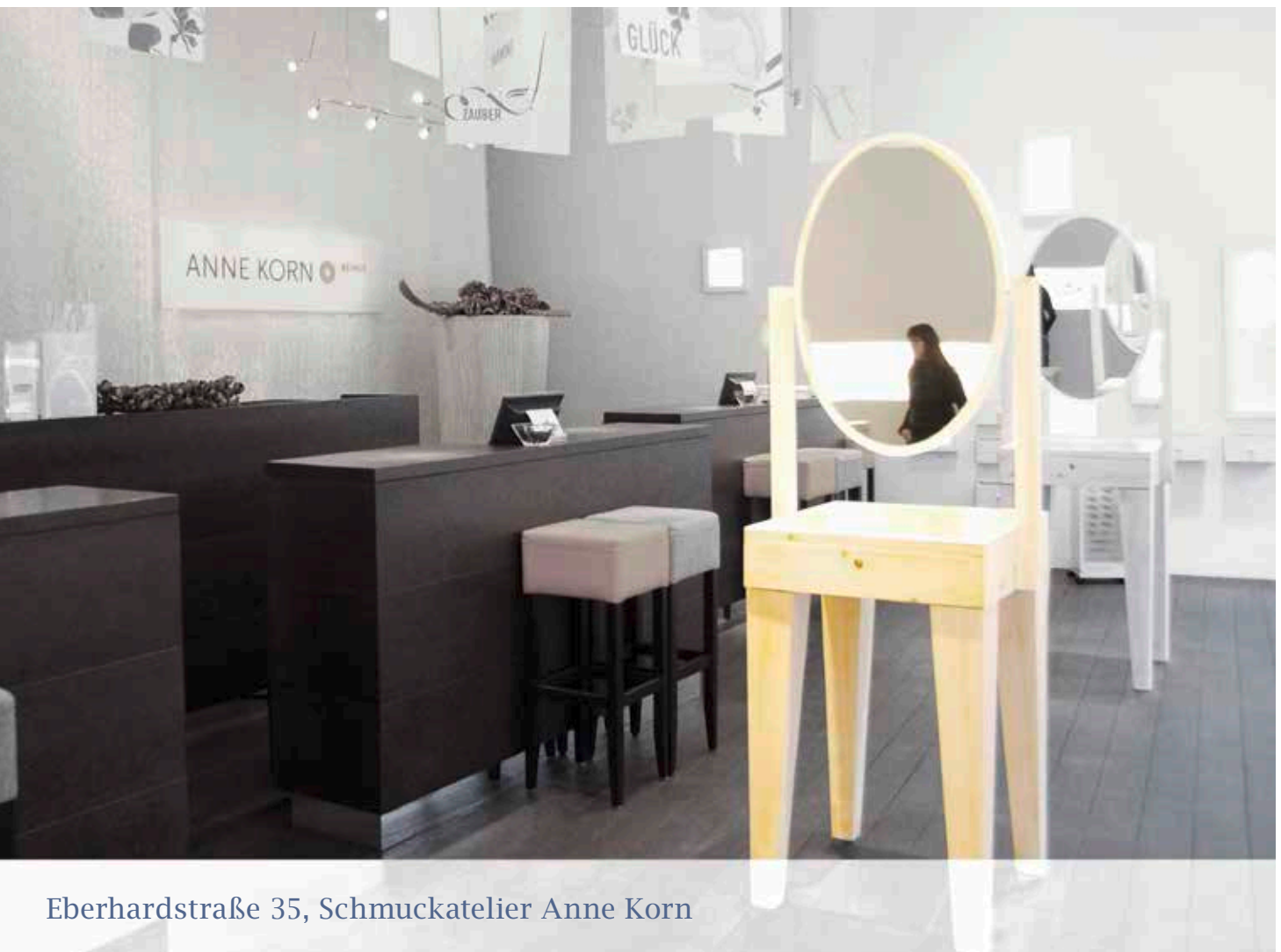

Eberhardstraße 35, Schmuckatelier Anne Korn

Abschreibung					Buchwerte	
Stand 01.01.2015	Zugänge	Abgänge	Umbuchungen	Stand 31.12.2015	Stand 31.12.2015	Stand 31.12.2014
€	€	€	€	€	€	€
0,00	0,00	0,00	0,00	0,00	22.813.814,34	22.813.814,34
0,00	0,00	0,00	0,00	0,00	22.813.814,34	22.813.814,34

Geringfügige Abweichungen sind auf Rundungsdifferenzen zurückzuführen.



Lautenschlagerstraße 3, Cabinet